UNIVERSIDAD DE GRANADA

Vicerrectorado de Igualdad, Inclusión y Compromiso Social

Galería y descarga de documentos

ODS UGR 1. Fin de la pobreza

Copyright© 2024 Universidad de Granada

ODS UGR 2. Hambre cero

Copyright© 2024 Universidad de Granada

UGR ODS 3. Salud y Binestar

Copyright© 2024 Universidad de Granada

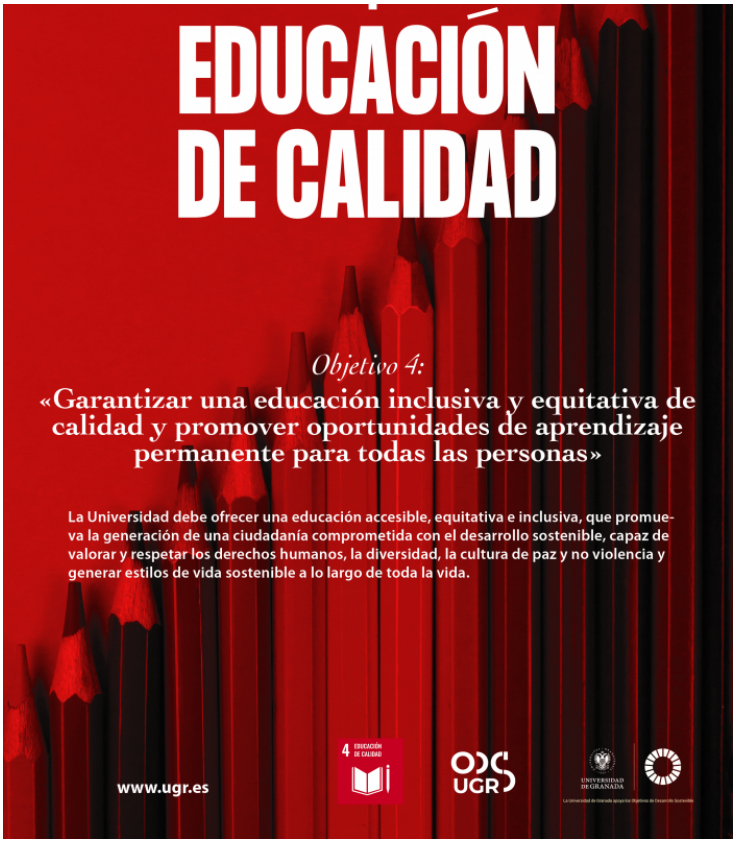

UGR ODS 4. Educación de Calidad

Copyright© 2024 Universidad de Granada

UGR ODS 5. Igualdad de género

Copyright© 2024 Universidad de Granada

UGR ODS 6. Agua limpia y saneamiento

Copyright© 2024 Universidad de Granada

ODS UGR 7. Energía asequible y no contaminante

Copyright© 2024 Universidad de Granada

ODS UGR 8. Trabajo decente y crecimiento económico

Copyright© 2024 Universidad de Granada

ODS UGR 9. Industria innovación e infraestructuras

Copyright© 2024 Universidad de Granada

ODS UGR 10. Reducción de las desigualdades

Copyright© 2024 Universidad de Granada

ODS UGR 11. Ciudades y comunidades sostenibles

Copyright© 2024 Universidad de Granada

ODS UGR 12. Producción y consumo responsables

Copyright© 2024 Universidad de Granada

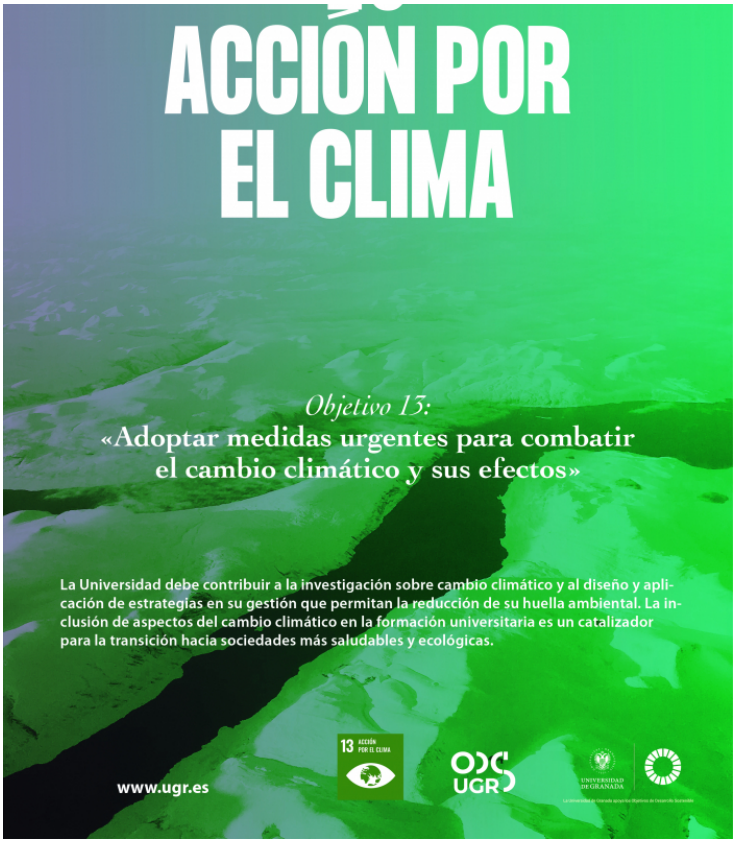

ODS UGR 13. Acción por el clima

Copyright© 2024 Universidad de Granada

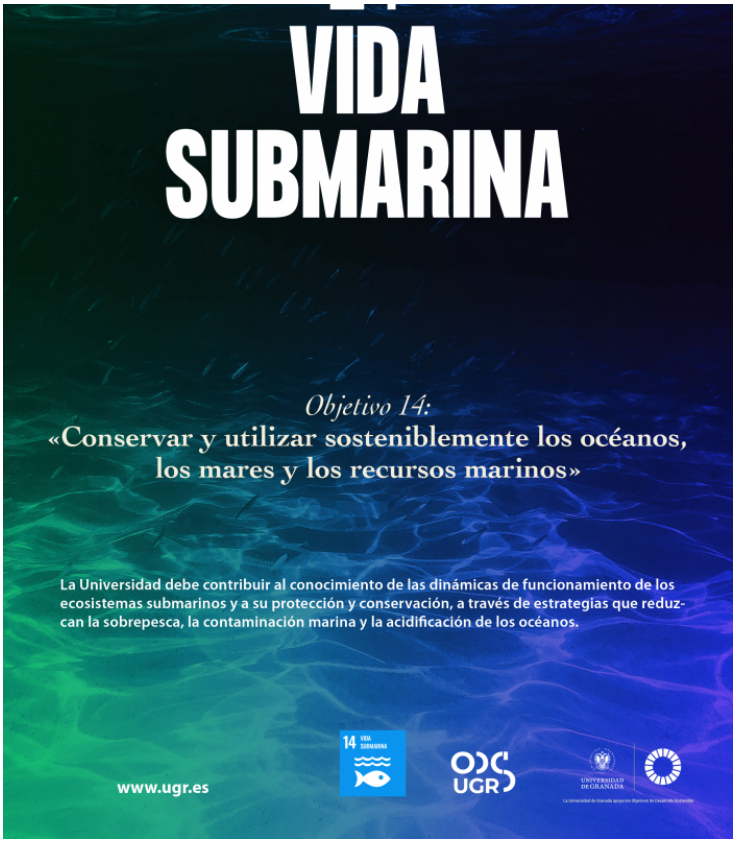

ODS UGR 14. Vida submarina

Copyright© 2024 Universidad de Granada

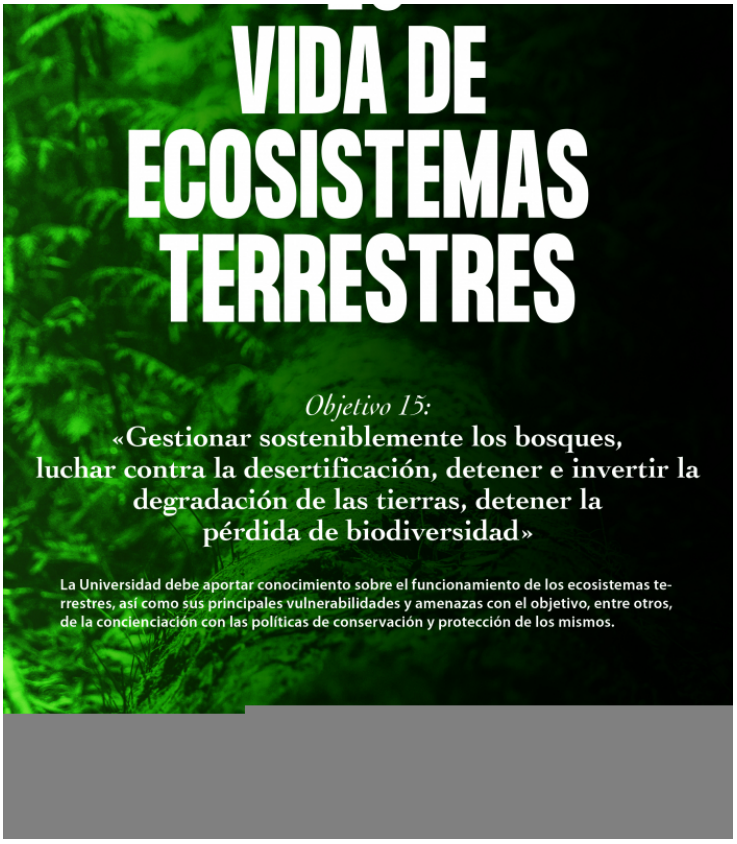

ODS UGR 15. Vida de ecosistemas terrestres

Copyright© 2024 Universidad de Granada

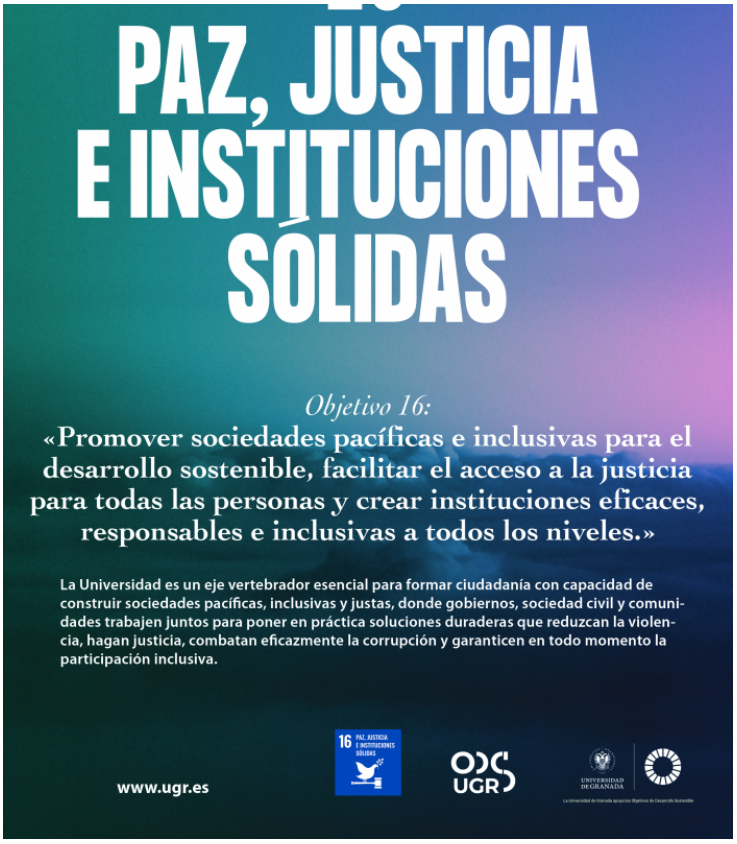

ODS UGR 16. Paz, justicia e instituciones solidas

Copyright© 2024 Universidad de Granada

ODS UGR 17. Alianzas para lograr los objetivos

Copyright© 2024 Universidad de Granada

ODS UGR 17+1. Cultura y patrimonio diversos e inclusivos

Copyright© 2024 Universidad de Granada

Contraportada

Descargar ficheros PDF

- Presentación
- Antecedentes y contexto
- Elaboración de la estrategias
- Estructura de las estrategias
- Seguimiento y evaluación
- Objetivos, líneas de actuación y acciones
    - Esfera 1. Las personas. Una universidad de dimensión humana, comprometida y responsable socialmente.
    - Esfera 2. La prosperidad. Una universidad de excelencia, innovación,

Copyright© 2024 Universidad de Granada

liderazgo y compromiso social.

- Esfera 3. El planeta. Una universidad comprometida con la lucha contra el cambio y climático y la construcción de un entorno más sostenible.
- Esfera 4. Paz, alianzas y cultura. Una universidad internacional

- Bibliografía
- Anexo 1. Metas de los ODS
- Anexo 2. Panel de indicadores para el desarrollo de la estrategia

Descargar Estrategias (fichero completo)

Descargar Estudio Previo sobre la Contribución de la UGR a la Agenda 2030

Copyright© 2024 Universidad de Granada