UNIVERSIDAD DE GRANADA

Vicerrectorado de
Igualdad, Inclusión y
Compromiso Social

Animación en las salas de diálisis de Granada

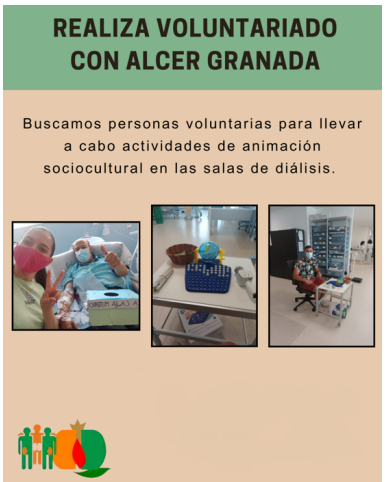

La Asociación ALCER Granada (Asociación para la Lucha Contra las Enfermedades Renales) tiene como misión mejorar la calidad de vida del paciente renal crónico, de sus familiares y/o sus cuidadores, optimizando su adaptación a la enfermedad y a los tratamientos, previniendo su empeoramiento y promoviendo conductas de salud, informando y sensibilizando acerca de la enfermedad renal crónica a la sociedad, con el objetivo de hacerla visible, así como también sobre la importancia de la donación de órganos.

Este proyecto tiene como objetivo implementar la animación sociocultural en las salas de diálisis de Granada. Los pacientes que reciben tratamiento sustitutivo en la Enfermedad Renal Crónica suelen pasar mucho tiempo en el hospital (aproximadamente 4 horas diarias durante 3 días a la semana) y durante ese tiempo no disponen de entretenimiento ni tiempo de ocio que les permita sobrellevar dicho tratamiento.

Perfil requerido de las personas voluntarias:

- Persona agradable y empática
- Capacidad de trabajar en equipo y resolver conflictos
- Capacidad de dinamizar grupos

Actividades a desarrollar:

- Llevar a cabo actividades de animación sociocultural a las salas de diálisis de Granada y su provincia.

Nombre entidad: ALCER Granada (Asociación para la Lucha Contra las Enfermedades Renales)

Persona responsable: Juan Antonio García Suárez

Copyright© 2025 Universidad de Granada

Contacto: @email

Nombre del proyecto o programa de voluntariado	• Animación en las salas de diálisis de Granada
Descripción del proyecto o programa	• Este proyecto tiene como objetivo implementar la animación sociocultural en las salas de diálisis de Granada. Los pacientes que reciben tratamiento sustitutivo en la Enfermedad Renal Crónica suelen pasar mucho tiempo en el hospital (aproximadamente 4 horas diarias durante 3 días a la semana) y durante ese tiempo no disponen de entretenimiento ni tiempo de ocio que les permita sobrellevar dicho tratamiento.
Área de actuación	• Sociosanitario
Formato de participación	• Presencial
Fin de la actividad	• Lunes, 30/06/2025
Plazo de inscripción	• Cerrado
Frecuencia con la que se realiza	• 4 horas a la semana
Número de personas necesarias	• 2

Copyright© 2025 Universidad de Granada

Lugar de realización	• Granada
Colectivo beneficiario	• Personas con discapacidad
ODS a los que contribuye el proyecto/programa de voluntariado	• Salud y bienestar

Copyright© 2025 Universidad de Granada