UNIVERSIDAD DE GRANADA

Vicerrectorado de Igualdad, Inclusión y Compromiso Social

Estreno y presentación del cortometraje de animación "Manadas Alfa"

07/03/2025

Estreno y presentación del cortometraje de animación "Manadas Alfa"

7 de Marzo de 2025

Sala Máxima. Espacio V Centenario. Universidad de Granada

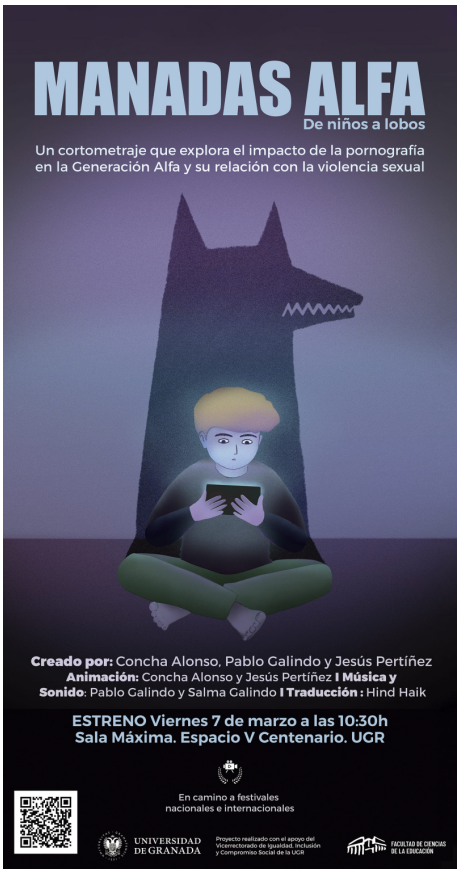

PROGRAMA DEL ACTO

10:15 horas. Recepción y Atención a los medios

10:30 horas. Presentación
Mar Venegas. Vicerrectora de Igualdad, Inclusión y Compromiso Social de la UGR.
Domi del Postigo. Presidente del Consejo Audiovisual de Andalucía.
Katia Caballero. Decana de la Facultad de Ciencias de la Educación.
Pablo Galindo. Responsable del Proyecto "Pornografía, menores y agresiones sexuales: incremento y normalización de la violencia sexual".

10:45 horas. Proyección del cortometraje de animación “Manadas Alfa”

11:00 horas. Conversatorio:

Concha Alonso. Profesora Titular de Dibujo de la UGR. Directora y creadora de “Manadas Alfa”.
Domi del Postigo. Presidente del Consejo Audiovisual de Andalucía.
Mar Venegas. Profesora Titular Sociología de la UGR. Experta investigadora en

Copyright© 2026 Universidad de Granada

Educación para la Igualdad y la Educación
Afectivosexual.
Jesús Pertíñez. Catedrático de Dibujo de la UGR. Equipo creativo “Manadas Alfa”
Pablo Galindo. Profesor Titular Sociología de la UGR. Equipo creativo “Manadas Alfa”

Modera: Carlos Centeno. Responsable de Comunicación de la UGR

11:30-12:30 horas. Discusión y debate con el alumnado visitante

Alumnado 3º y 4º de ESO del IES Cartuja
Alumnado 3º de ESO del IES la Madraza
Alumnado 3º y 4º de ESO del IES Francisco Ayala

Web de Manadas Alfa

Más información sobre el cortometraje (pdf)

Copyright© 2026 Universidad de Granada