UNIVERSIDAD DE GRANADA

Vicerrectorado de Igualdad, Inclusión y Compromiso Social

Voluntariado en comunicación para el cambio social

La **Asociación Solidaria Andaluza de Desarrollo (ASAD)** pretende **contribuir a cambiar las estructuras básicas que impiden la autogestión y el desarrollo de los pueblos de acuerdo con sus propios principios y valores**.

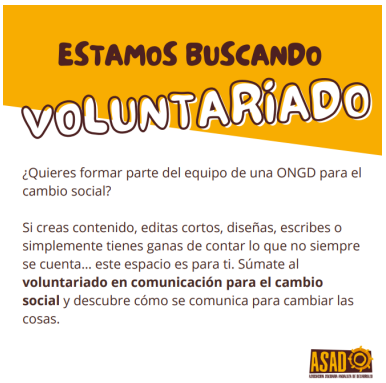

Para ello, **trabaja por la promoción y defensa de los Derechos Humanos en todo el mundo**.

Propone un voluntariado en comunicación para el cambio social, que es una oportunidad para formar parte activa de procesos de transformación que ponen la comunicación al servicio de los derechos humanos, la justicia social y la participación ciudadana.

Perfil requerido de las personas voluntarias:

- Este voluntariado está dirigido a personas con sensibilidad social, compromiso ético y motivación por aprender desde una práctica situada, colectiva y coherente con los valores de la comunicación para el cambio social. No es necesario tener experiencia previa, pero sí conocer el uso de las redes sociales (Instagram, Facebook, LinkedIn), WordPress, cómo además disposición para implicarse y trabajar en equipo.

• **Entidad**	• Asociación Solidaria Andaluza de Desarrollo
• **Persona responsable voluntariado**	• Magdalena Frigerio Lorca

Copyright© 2025 Universidad de Granada

• **Nombre del proyecto o programa de voluntariado**	• Voluntariado en comunicación para el cambio social
• **Descripción del proyecto o programa**	• El voluntariado en comunicación para el cambio social es una oportunidad para formar parte activa de procesos de transformación que ponen la comunicación al servicio de los derechos humanos, la justicia social y la participación ciudadana. Desde este rol, las personas voluntarias colaboran en la creación y difusión de contenidos que visibilizan las voces y luchas de comunidades, colectivos y personas que enfrentan desigualdades, exclusión o violencia estructural, en el marco de los proyectos y valores de la organización ASAD
• **Área de actuación**	• Social
• **Formato de participación**	• Semipresencial
• **Plazo de inscripción**	• Abierto hasta el 15/08/2025
• **Inicio de la actividad**	• Martes, 01/07/2025
• **Fin de la actividad**	• Jueves, 11/12/2025
• **Duración**	• 20 horas/semana

Copyright© 2025 Universidad de Granada

• **Número de personas necesarias**	• 5
• **Colectivo beneficiario**	• Población en general
• **ODS a los que contribuye el proyecto/programa de voluntariado**	• Igualdad de Género

- Contacto: @email

Formulario de Inscripción:

Copyright© 2025 Universidad de Granada