UNIVERSIDAD DE GRANADA

Vicerrectorado de Igualdad, Inclusión y Compromiso Social

Manejo de Residuos en el hogar frente al Covid-19.

27/03/2020

DIRECTRICES PARA EL
manejo en hogares
DE RESIDUOS

EN EL HOGAR

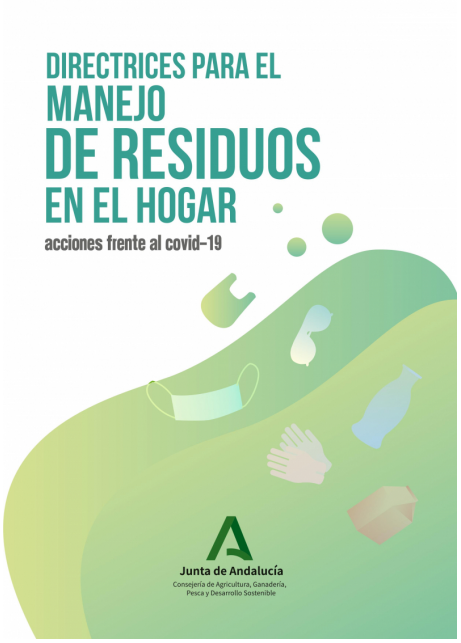

Copyright© 2025 Universidad de Granada

MANEJO
DE RESIDUOS
EN HOGARES

FUERA DE LA HABITACIÓN DE LA PERSONA AFECTADA

1 La BOLSA 2 se depositará con el resto de los residuos domésticos en la BOLSA 3 (bolsa de basura de fracción resto).

2 Inmediatamente después se realizara un lavado de manos, con agua y jabón, al menos 40-60 segundos.

FUERA DE LA CASA

1 La BOLSA 3 se depositará exclusivamente en el contenedor de fracción resto (contenedor tapa gris) o en la forma que en el municipio se deposite esta fracción.

➤ **OJO!** Está terminantemente prohibido depositarla en los contenedores de recogida separada (envases, papel, vidrio o textil) o su abandono en el entorno.

MANEJO
DE RESIDUOS
EN HOGARES

EN HOGARES SIN CASOS POSITIVOS O EN CUARENTENA

1 La separación de los residuos se realizará como viene haciéndose habitualmente.

2 Es **MUY IMPORTANTE** hacer separación en origen de todas las fracciones para las que haya recogida separada, a fin de reducir al máximo la fracción resto que llega a las plantas de tratamiento.

3 Cada una de esta fracciones: papel/cartón (Azul), vidrio (Verde), envases ligeros (Amarillo), textiles, aceites vegetales usados u otras, se deposita en su contenedor respectivo.

➤ **OJO!** Se recuerda que los guantes de látex o plástico empleados para hacer la compra u otros usos no son envases y por tanto no deben depositarse en el contenedor de envases ligeros (contenedor amarillo).

Junta de Andalucía
Consejería de Agricultura, Ganadería, Pesca y Desarrollo Sostenible

Copyright© 2025 Universidad de Granada