UNIVERSIDAD DE GRANADA

Vicerrectorado de
Igualdad, Inclusión y
Compromiso Social

Curso: Cuidando los cuidados: políticas de cuidados con perspectiva de género

23/09/2026

Igualdad y Diversidad Formación

Introducción

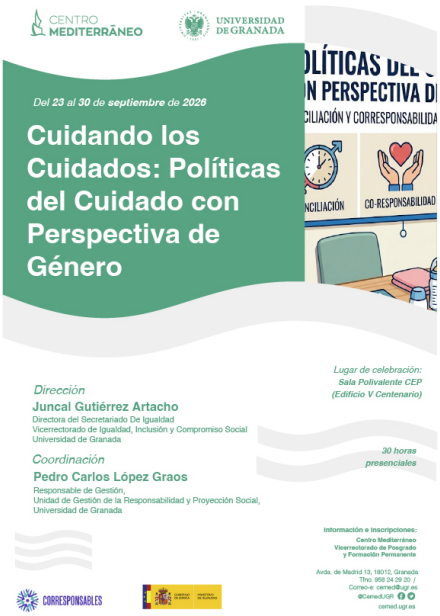

Los cuidados constituyen el pilar fundamental para la sostenibilidad de la vida, el bienestar colectivo y el desarrollo de las organizaciones. Sin embargo, su organización social históricamente desigual ha recaído de manera idéntica e inasumible sobre las mujeres, perpetuando brechas estructurales en el ámbito personal, laboral y académico.

Este curso profundiza en el paradigma de los cuidados desde una perspectiva ética, de género y de derechos humanos. A través de un análisis del marco normativo internacional, estatal e institucional, se estudian las políticas públicas y las estrategias organizativas orientadas a garantizar la conciliación y promover una corresponsabilidad efectiva entre la ciudadanía, las instituciones y los diferentes actores sociales.

Copyright© 2026 Universidad de Granada

A lo largo de la actividad formativa, el estudiantado identificará los roles de género que condicionan el reparto del trabajo de cuidados, reflexionando sobre el papel esencial de las masculinidades cuidadoras para articular una sociedad más justa. Asimismo, la formación capacita a los asistentes para diseñar propuestas de intervención, implementar buenas prácticas y aplicar los protocolos e instrumentos de igualdad de la Universidad de Granada, fomentando una cultura institucional basada en el respeto, la sostenibilidad vital y la corresponsabilidad compartida.

Datos básicos

- Días de celebración: del 23/09/2026 al 30/09/2026
- Lugar de celebración: Sala Polivalente CEP (Edificio V Centenario)
- Plazas disponibles: 33
- Precio de matrícula: gratuito

Dirección

Juncal Gutiérrez Artacho, Directora del Secretariado de Igualdad, Vicerrectorado de Igualdad, Inclusión y Compromiso Social, Universidad de Granada

Coordinación

Pedro Carlos López Graos, Unidad de Gestión de la Responsabilidad y Proyección Social, Universidad de Granada

Organiza

El Vicerrectorado de Igualdad, Inclusión y Compromiso Social junto con el Centro Mediterráneo

Para más información sobre este curso e inscripciones acceda a este enlace

Copyright© 2026 Universidad de Granada